CHEMINEMENT PROFESSIONNEL DU CANDIDAT

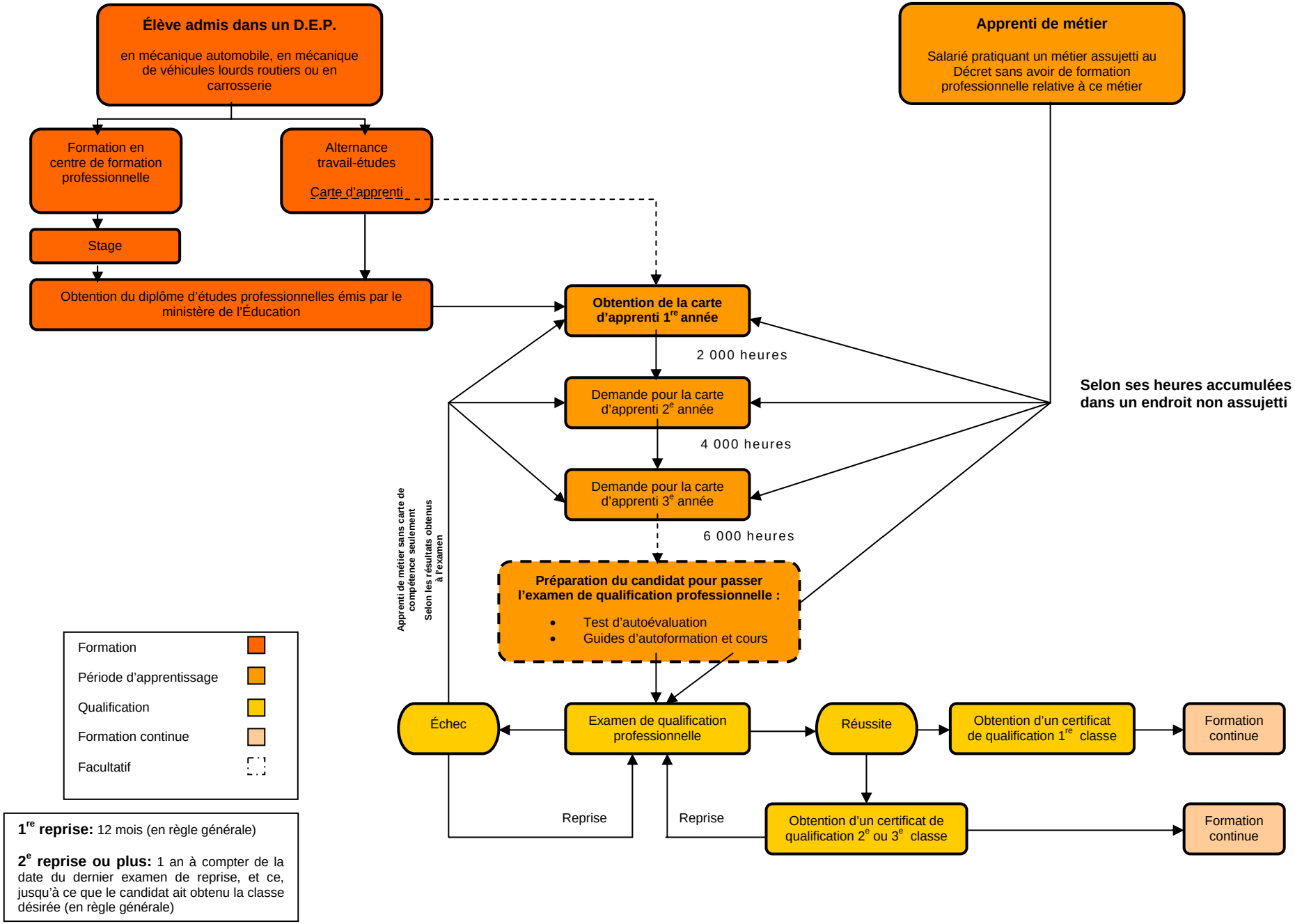

1re reprise: 12 mois (en règle générale)

2e reprise ou plus: 1 an à compter de la date du dernier examen de reprise, et ce, jusqu'à ce que le candidat ait obtenu la classe désirée (en règle générale)